VERSCHNAUFPAUSE

ATELIERAUSSTELLUNG

20. BIS 22. MĀRZ

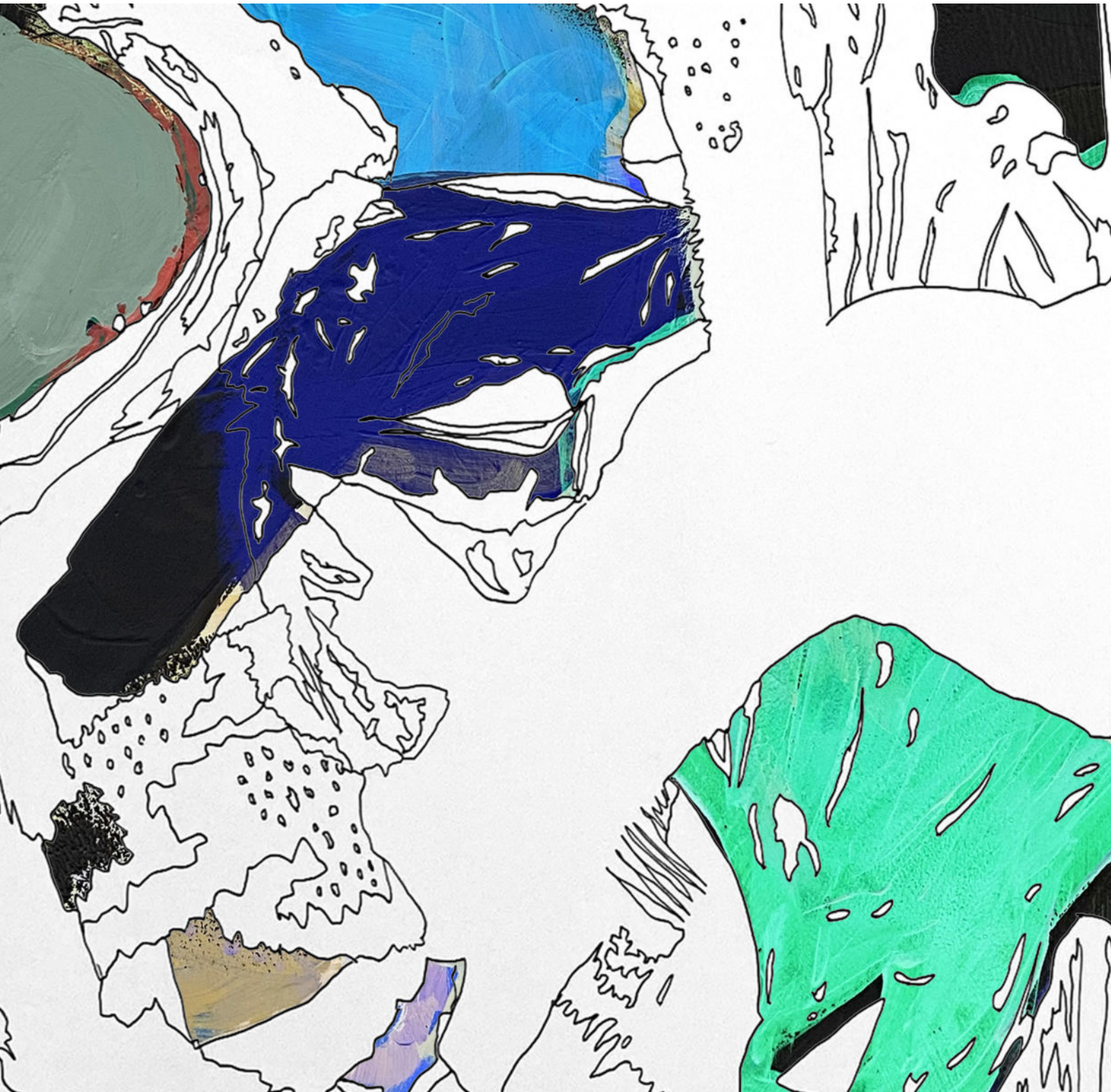

Töpferhaus Atelierausstellung Lenzburg

VERSCHNAUFPAUSE

5 JÄHRIGES JUBILÄUM STANDORT LENZBURG

Das Töpferhaus Kreativ Atelier Lenzburg zeigt in seiner Werkschau unterschiedliche Positionierungen, welche im letzten Jahr entstanden sind.

Werkschau

20. – 22. März 2025

Vernissage mit Apéro	Donnerstag,	20.03.25	17.00 – 19.00 Uhr
Ausstellung	Freitag,	21.03.25	13.00 – 19.00 Uhr
	Samstag,	22.03.25	13.00 – 17.00 Uhr

Veranstaltungsort
Niederlenzer Kirchweg 17 | 5600 Lenzburg

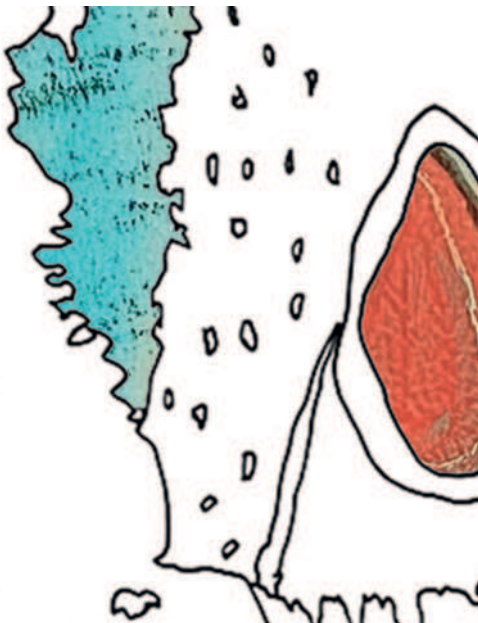

TÖPFERHAUS

www.toepferhaus.ch